

Tipo 4

404-404-404-504

- 1 alcoba
- 1 estudio
- 2 baños completos
- 1 balcón
- 1 parqueadero

Áreas construidas

Área total	65,60 m ²
Área balcón	1,97 m ²

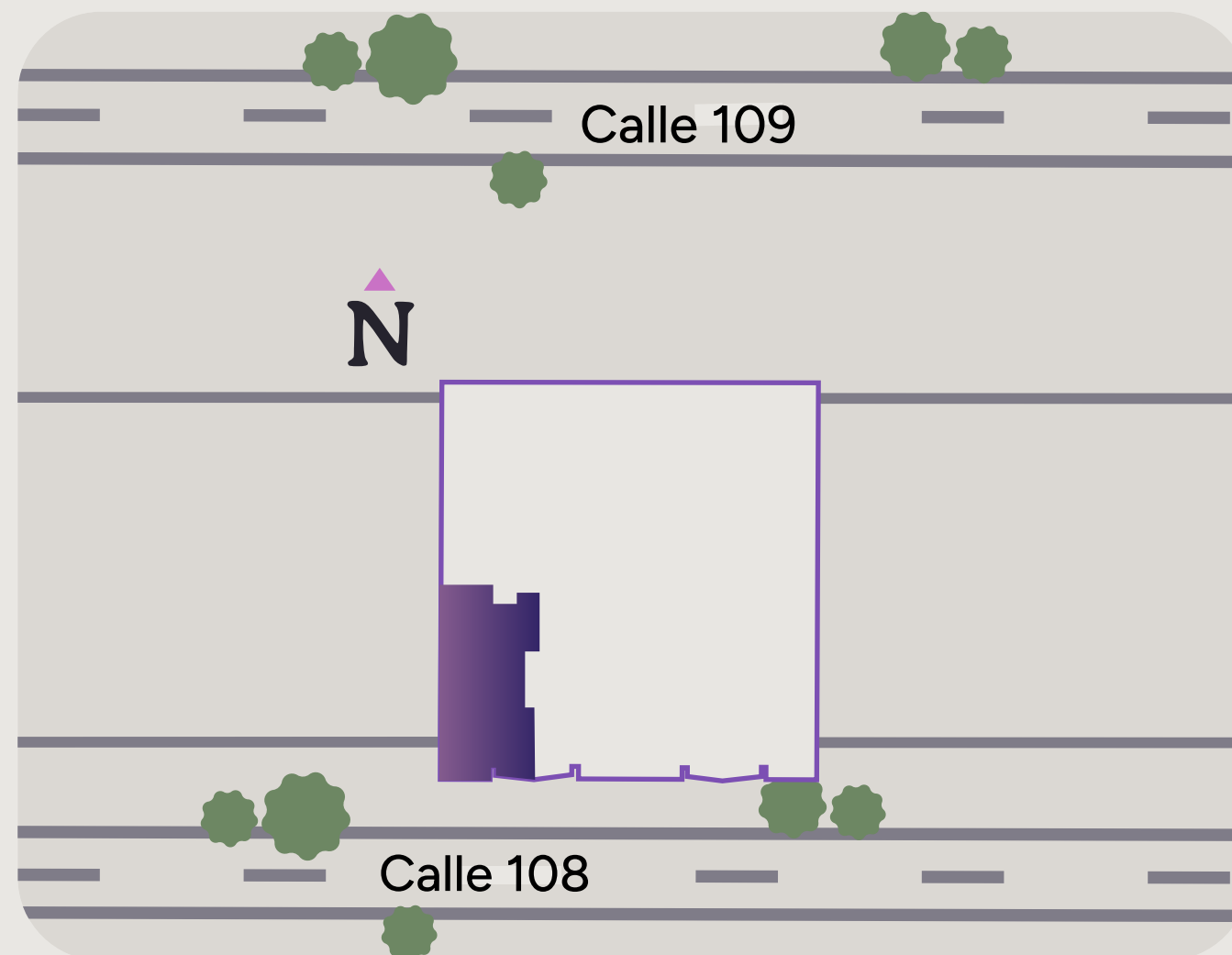

108

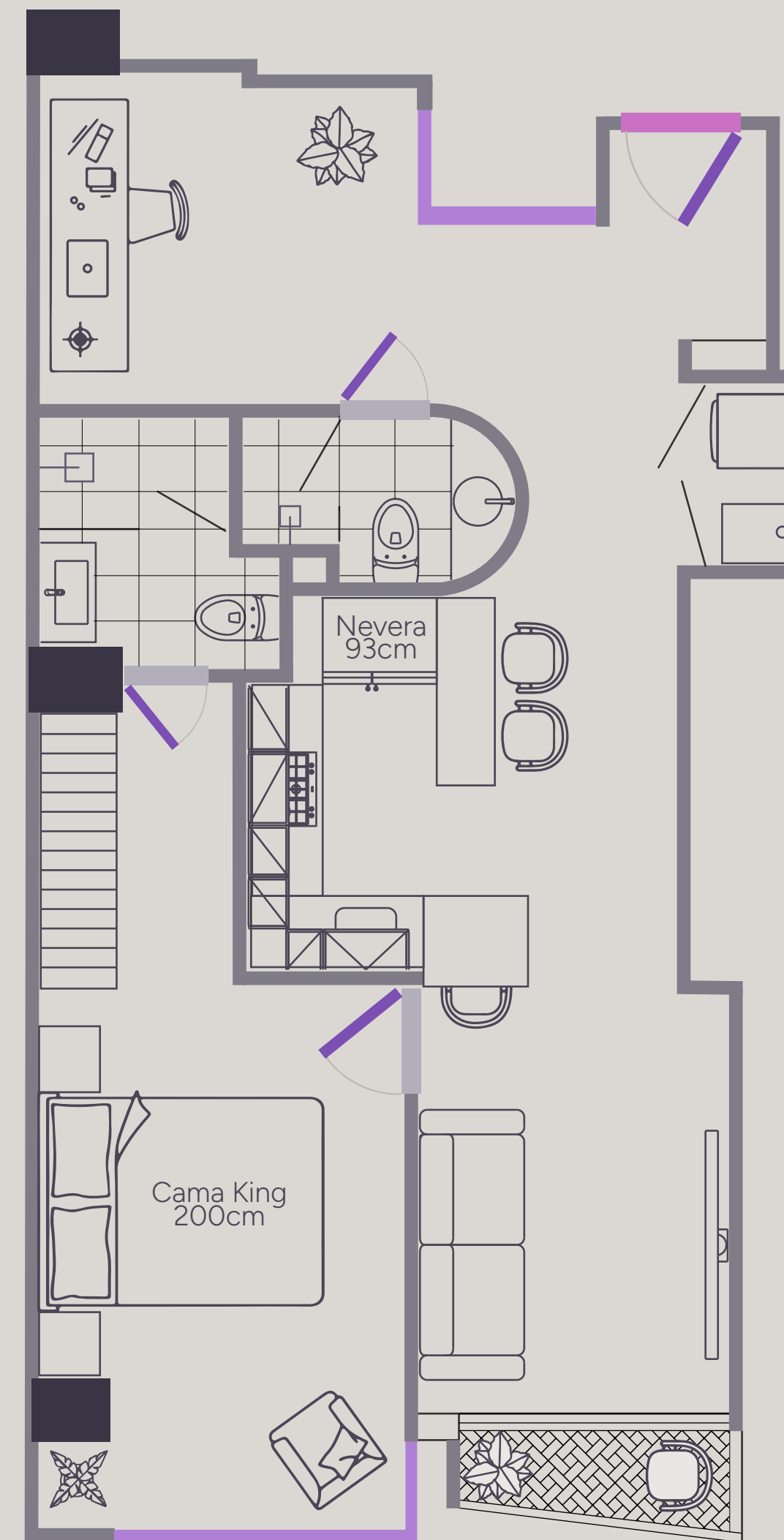

"Las imágenes, renders o planos publicitados son meramente ilustrativos y estos pueden ser modificados a discreción del grupo constructor o la curaduría correspondiente. El mobiliario y la vegetación no se entregan como parte del ambiente. Los apartamentos se entregan en obra gris. Las áreas aquí expresadas son las construidas aprobadas en licencia de construcción (el área total incluye el área de balcón si aplica), y éstas pueden sufrir variaciones por temas constructivos. Las áreas construidas y privadas definitivas para escrituración serán las que resulten de la aprobación del reglamento de propiedad horizontal. Las zonas comunes se entregan acabadas y sin dotación. Las áreas de cama y nevera son áreas estimadas para efectos ilustrativos y estas pueden presentar modificaciones. Para la construcción se usarán muros divisorios en mampostería tradicional sencilla y doble (revisar planta tipo arquitectónica) y placas de entripiso estructural con cieloraso en drywall y mortero de pisos que mitigan la reducción de ruido entre cada uno de los inmuebles. Sin embargo, no es viable por parte del constructor garantizar insonorización total puesto que no es técnicamente viable lograrlo en copropiedades de edificios multifamiliares"